BÅSTAD HAMNRESTAURANGER

BHR MAGAZINET 2024

VÄLKOMNA
Till Sommaren 2024

Båstad Hamnrestauranger, som idag består av Badkrukan Beachclub, Glassbaren, Fiskekajen, Bahia och Gardeners by the Sea, har varit en del av Båstads havsnära serveringar i snart 15 år.

Nostalgiska tillbakablickar ligger inte för mig, men det är klart att det hänt massor sedan 2011. Hamnen förnyas ständigt med förbättrad service och utökat antal platser för gästande båtar. Antalet restauranger och kiosker har också det blivit större. Allihop jobbar vi var och en på sitt sätt framåt för att utvecklas och höja vår service- och kvalitetsnivå. Strävan är att bli ännu bättre på att ta hand om de turister, besökare och gäster som hittar ner hit till oss.

För en säsongverksamhet som vår är det minst lika viktigt att ta hand om vår personal. Att många av dem som jobbat hos oss kommer tillbaka sommar efter sommar skapar såväl trygghet och gemenskap bland de anställda som nöjda och glada miner hos vår gäster.

Skön stämning smittar av sig! När jag skriver dessa rader har vi redan nått en bra bit in i juni och vi kan konstatera att inledningen på sommaren (då räknar jag maj som en sommarmånad) är den bästa vi någonsin varit med om.

I början av säsongen var vi nästan ensamma om att ha öppet här nere, många besökare uttryckte sin tacksamhet för det. Vädret har varit strålande, knacka och slå i trä. Summer On hade som vanligt en stor publik, vilket förstås gynnade både Badkrukan och våra andra ställen.

Det var fullt ös med många gäster varje kväll den helgen. Vi har också hunnit med en handfull större privat beställningar med mingel och middag. Ni vet väl att man kan boka Badkrukan och Fiskekajen för fest även under lågsäsong!

Nu ser vi allihop fram emot resten av sommaren. Själv tänker jag inte missa tennisen, att Rafael Nadal gör comeback i Båstad är helt fantastiskt. Förra gångerna han var här blev han faktiskt stammis på de restauranger och nattklubbar jag på den tiden var engagerad i.

Om vi springer på varandra igen och han frågar mig vad han inte får missa i sommar skulle jag rekommendera honom att boka bord på Gardener by the Sea någon av de tio kvällar de har öppet med sin fem-rättersmeny. Det skulle bli en världsklass-middag i dubbel bemärkelse.

Glad sommar!

Lasse Bengtsson,
grundare och ägare Båstad Hamnrestauranger

Sociala medier

Fiskekajen

@Fiskekajen

@Fiskekajen

Badkrukan Beachclub

@Badkrukanbeachclub

@Badkrukanbeachclub

Bahia

@Bahia_Bastad

@Bahia_Bastad

Badkrukans Glassbar

@Badkrukansglassbar

Produktion: Båstad Hamnrestauranger AB
• Tryck: Båstad Tryckeri •Text: Claes Kanold • Foto Carl Andersson&Göran Buhre
• Layout & Illustration: Salma Sheppard
Båstad Hamnrestauranger AB ansvarar ej för eventuella tryckfel

Ett sommardygn på Båstad Hamnrestauranger

07.00

Solen har redan varit uppe ett par timmar. Det är dags för Haider och hans kolleger att göra i ordning i alla utrymmen så allt är tipptopp vid öppning. Lastbilarna med varutransporter börjar rulla in. De morgonpiggaste seglarna i gästhamnen kastar loss. Badrockar med människor inuti svassar förbi på väg mot trapporna ute på båda sidorna av piren. Vid ett av Fiskekajens bord sitter våra chefer Lasse och Christer och planerar dagens program över en kopp kaffe. Väderprognoserna lovar sol och värme så klockan 10 prick slår Glassbaren upp sina luckor för dagen. Friden är över, nu kör vi!

11.30

Lagom till kurrandet från lunch-suktande magar börjar ljuda överhamnen är alla våra restauranger redo att ta emot dagens första gäster. Köken har varit igång med sina förberedelser i några timmar så snart sprider sig väldoften av räkor, färsk-tillagad fisk, nybakade pizzor och grillade saftiga köttbitar över nejden. Full rulle är bara förnamnet.

15.00

Även om det fortfarande är tätt mellan gästerna har den intensivaste lunchrusningen mattats av. Nere på Badkrukan Beachclub har Båstads favoritdiscjockey Jean Benetone – alias The Silver Surfer – lite smått fått snurr på skivtallrikarna, eller USB-stickorna som det heter nuförtiden. Från barerna lassas det ut iskalla hinkar San Miguel och dito kannor Sangria till de levnadsglada partygäng från världens alla hörn som vet att i Båstad är det hålligång som gäller. Åtminstone om man är ung och stark. Och det kan man ju känna sig oavsett ålder...

19.00

Middagsdags. På ingen av våra restauranger kan man reservera bord i förväg – Gardeners by the Sea undantaget, där är det å andra sidan ett måste att boka. Stojiga barnfamiljer delar glatt på pizza-. pommes- och nachosportioner på Badkrukan. Fiskekajens alla rätter går åt som smör i solskenet, bland de minsta som inte diggar fisk är köttbullarna med potatismos inget dumt alternativ. På Bahia serveras det krabbtacos nonstop. Runt halv tio inträffar mobiltelefonernas högtidsstund; solnedgången vid Kattegatts horisont är vackrast i världen, åtminstone om du frågar oss.

00.00

Restaurangerna har stängt men på Badkrukan Beachclub är stämningen på högvarv. Jean Benetone, Lady L, CJ, Mike Dirocco, Sidenote & Oscar Valentin med artister, livemusiker & gäster avlöser varandra i DJ-båset under veckorna. Världsklass – varken mer eller mindre. Vid två-snåret är det morsning and good night. Kanske ett nattdopp i månskenet lockar innan sängdags. Nu tar nattvakten över. Strax är klockan 07:00. Ett dygn går snabbt, för att inte tala om en sommar.

BADKRUKAN
BEACHCLUB

Många tycker att tiden runt halv tio på kvällen är den mysigaste på Badkrukan. Det är då ungefär solen kryper till sängs och solnedgången sedd från oss är helt instagram-magisk. Andra, speciellt barnfamiljer, gillar ”Krukan” för de smarriga pizzorna som går att dela på fler och för att kidsen kan springa runt och leka på stranden och gräset medan de vuxna äter färdigt.

Vår After Beach har också många fans. Inte mycket slår att sitta barfota tillbakalutad med en iskall dricka i ena handen, en fräsch sallad eller tallrik snacks i den andra, njuta av soundet från vår house-DJ Jean Benetone eller någon av hans medspelare. Framåt småtimmarna, dvs runt midnatt, har Badkrukan bytt skepnad. En skön blandning av gäster i olika åldrar hänger i antingen innebaren och smuttar på drinkar, cocktails, groggar eller vin eller också hänger man i utebaren njuter San Miguel och bubblar champagne. Ljudnivå har skruvats upp, stämningen är på topp. Livet leker. Sommaren 2024 har Badkrukan Beachclub ändrat utseende lite grann. Vår nya ölkompis San Miguel har hjälpt till. Vi tycker det blev hur bra som helst. Att ölen är bland det godaste vi någonsin provat gör ju saken inte direkt sämre.

Sola å bada å Piña colada

I år är det otroligt nog ett kvarts sekel, 25 år alltså, sedan Markoolio släppte sin hit ”Sola och bada i Piña colada”. Fast det är inte därför Badkrukans barchef Salma rekommenderar både en drink och en shot med Piña colada som bas. Utan för att de är så himla goda och för att alla älskade dem förra sommaren. Så: sommarens drink: Badkrukans frozen pina colada. Och sommarens shot: Piña shotlada.

OBS! Drick med måtta annars blir dagen efter en pina!

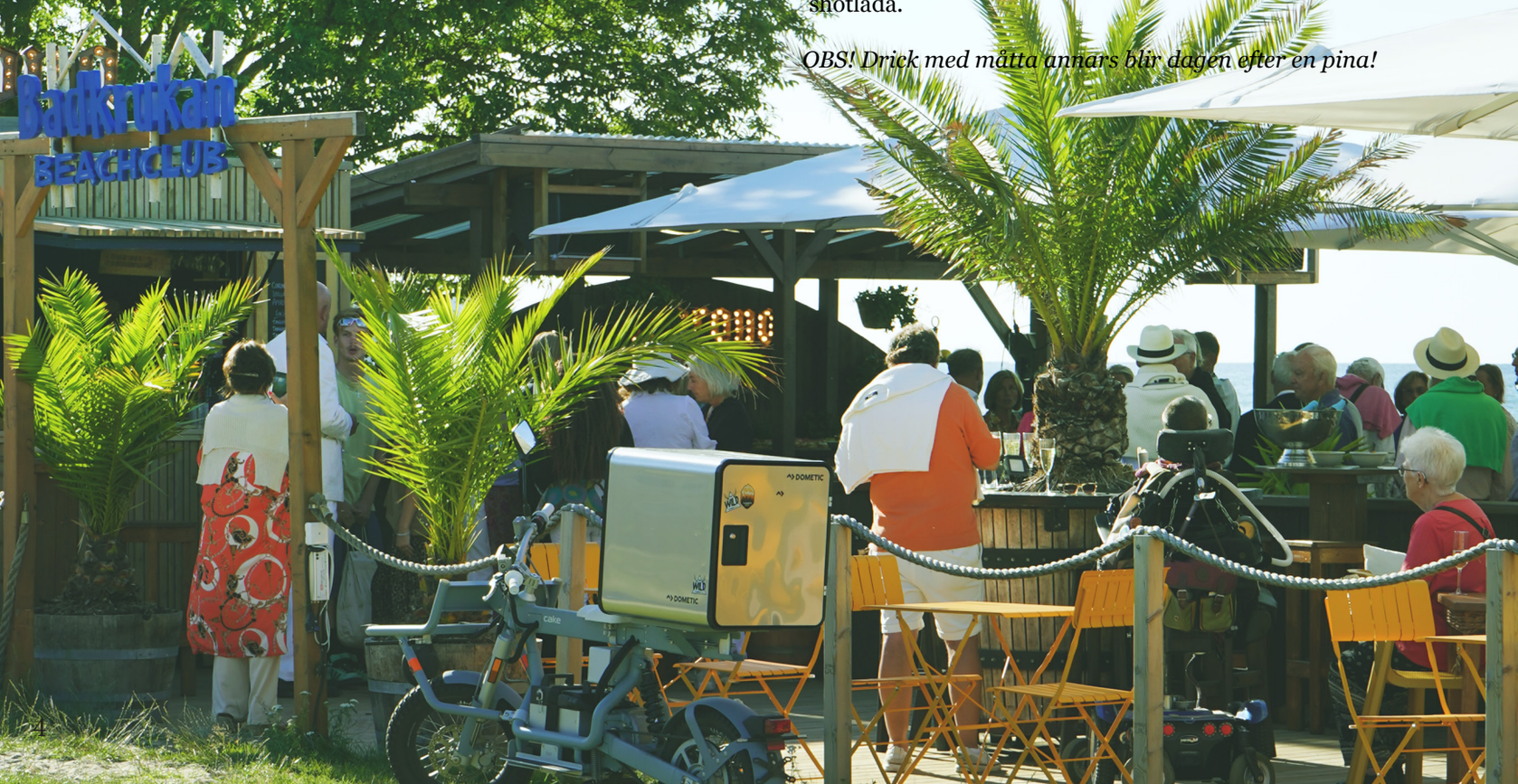

FULL FART HELA SOMMAREN

Summer On på stranden

Helgen 14-15 juni förvandlades strandområdet till ett hav av eufori. Festivalen Summer On hade med sitt mäktiga line up lockat tiotusentals festsugna deltagare.

Badkrukan hade en egen entré för att komma in på området, vilket underlättade för alla gäster som ville byta miljö ett tag. Det blev många efterfester, fler av dem på Badkrukan såklart, i regi av partykungen Jean Benetone.

San Miguel snofsar upp Badkrukan

Efter flera års samarbete kliver smällfräscha spanska ölvarumärket San Miguel in som ny leverantör av öl också till Badkrukan. Ett ansiktslyft hargenomförts med en profilerad utomhusbar, instagramvänligt häng vid stranden och en uppdaterad inomhusbar.

Under sommaren kommer San Miguel anordna ett flertal event i tillsammans med oss på Badkrukan. För mer info om datum m.m följ vår instagram: @badkrukanbeachclub.

Länk till att läsa om ölen:

brewery.se/produkter/san-miguel/

VM-deltävling i Motosurf

Den 6-8 augusti är det återigen dags för eliten i världens snabbast växande vattensport att tävla i Båstad.

Motosurf är fysiskt krävande, många av utövarna har bakgrund från alpin skidåkning, motocross eller jetski. Över 100 deltagare från mer än 20 länder deltar.

Heaten körs på en bana utanför Badkrukan, där också prisutdelningen äger rum torsdagen 8 augusti.

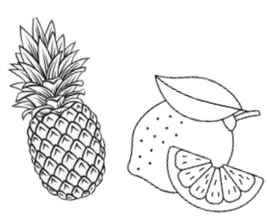

Badkrukan är en av Sveriges absolut bästa beachclubs och ett bättre läge för att insupa sommaren går inte att hitta. Och en bättre sommaröl än San Miguel kan vi inte tänka oss – så en perfekt combo!" säger marknadschefen Stefan Schnitzler.

FISKEKAJEN

Fiskekajen ligger med i toppen bland Båstads mest välbesökta restauranger, i slutet av juli ifjol serverade vi vår miljonte maträtt. Orsakerna till vår popularitet är såklart flera:

Den goda maten. Som namnet antyder är fisk vår specialitet, men det finns med ett par kötträtter på menyn. Utbudet är i stort sett oförändrat sedan start (menyn hittar du på annan plats i tidningen) så tillagningen sitter så att säga i ryggmärgen på våra duktiga kockar. Om du inte provat vår omsusade Fiskgryta så är den definitivt ett måste. Spana själv in menyn, du hittar säkert någon favorit.

Ytterligare en orsak är att vi blivit så poppis är att det går så smidigt att beställa, betala och få sin mat och dryck. Beställer och betalar gör man i vår lucka, där man får en ”puck” som man tar med sig till bordet. När maten är klar piper pucken till så hämtar man den själv. Önskar man beställa mer dryck görs det via QR-kod på bordet så kommer vår flinka personal ut med den snabbare än blixten.

Ett samarbete som heter duga! Och låt er inte avskräckas om kön till luckan ser hopplöst lång ut, det brukar gå fortare än man kan tro.

Till sist läget. Utsikt över båtarna i hamnen med Hallandsåsen som kuliss och semesterlyckliga människor som strosar förbi är balsam för både själ och kropp. På Fiskekajen får man napp varje gång!

Christer tipsar

BHR:s VD Christer har örnkoll på allt ät- och drickbart som serveras på våra ställen. Han tycker att Fiskekajens fiskgryta är något man inte får missa, den som tennisdrottningen Serena Williams blev så förtjust inär hon var här för några år sedan. Och för den som vill unna sig lite extra framhåller Christer de tio kvällar Gardeners by the Sea serverar sin femrättersmeny under Tennisveckorna.

28 juli 2023:

Fiskekajens maträtt nummer 1 000 000!

En miljon matgäster sedan starten, helt galet. Den miljonte gästen blev Katja Anderås Olin, som kommit till Båstad med egen båt från Halmstad tillsammans med familj och vänner. Hon firades med ett presentkort bestående av en middag för hela familjen plus en överraskningspåse med lite smått och gott.

> *Nu väntar vi bara på den två miljonte gästen!*

BAHIA

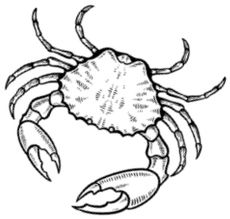

Det dröjde inte länge förrän det ursprungliga Bahia blev något av ”the talk of the town” i Båstad. Det anspråkslösa gröna plåtskjulet längst ute på piren presenterade en uppsättning maträtter av sällan skådat slag. Ryktet om våra utsökta krabbtacos spred sig snart vida kring, faktum är att vi vet att vi hade – och fortfarande har – gäster som reste tiotals mil bara för deras skull. De blev omskrivna i media och hade det funnits en internationell matguide för ”hål-i-väggen-krogar” hade vi förmodligen belönats med tre-stjärnig status tack vare dem. Det finns fler rätter på meny, alla spännande, alla prisvärda.

Under årens lopp har Bahia vuxit på bredden och sträcker sig idag halvvägs in till systerrestaurangen Fiskekajen. Här finns numera också en fräsig bar som erbjuder somriga drinkar, sangria, mojitos, iskall öl och champagne samt vin och alkoholfritt. Bekväma sittplatser att sjunka ner i och inse att det är precis detta det handlar om i sången *Det Ska Va Gött Å Leva Annars Kan Det Kvetta*.

Ett bredare Bahia

När vår granne massageboden flyttade ut fick vi på Bahia möjlighet att hyra ytan de disponerat. Det innebär fler sittplatser för våra gäster. Ännu mer plats att njuta av folkmyllret och de fina båtarna i gästhamnen. Sånt kan man aldrig få nog av, eller hur!

Alfons tipsar:

När BHR-profilen Alfons rekommenderar mat och dryck på Bahia är valen givna. I glaset: den på Hawaii producerade ölen Big Wave, fruktig smak med inslag av torkad ananas, knäckebröd, grapefrukt, honung och mandarin. På tallriken: vår legendariska Krabbtacos, det finns folk som kommer till Båstad bara för dens skull!

BADKRUKANS GLASSBAR

Nya smaker för i år i Glassbaren är: den krämiga gräddglassen Jordgubb Cheesecake, fylld av cheesecake-bitar och en smakrik jordgubbsås. Smaken Blodapelsin, en frisk sorbet, apelsinerna är plockade på Sicilien. Och hur gott låter inte Churros – en gräddglass kryddad med kanel och vanilj, fylld med krossade churrosbitar.

Sist ut bland de nya smakerna är en barnfavorit, påhittad av det busiga Karamellmonstret: en grön gräddglass som får sin smak av krossade jordgubbskarameller. Glassbaren ligger på gräsmattan mellan Badkrukan och Fiskekajen.

Glassigt välkomna.

Gardeners by the Sea

Med sina tio kvällars exklusiva femrätters-serveringar i magnifik miljö under tennisveckorna är Gardeners by the Sea en matupplevelse av svårslagen karaktär. Bordsreservation i förväg är ett måste. Som om inte det vore nog står en oemotståndlig grill-lunch, baserad på helt och hållet närodlade råvaror till buds varje dag. Bara att droppa in. Top de la top!

DETTA HÄN

TENNISVE

Välkomna Raffa & Co

När Rafael Nadal var här senast för runt 20 år sedan syntes han ofta på våra dåvarande etablissemang. Förhoppningsvis lockar han med sig Sinner, Ruud, Rublev och gänget till till oss nu också nu när han sensationellt nog är tillbaka i Båstad. Kanske bli Fiskekajens fiskgryta också deras favorit!

Discjockeys

SILVER SURFERS CLUB är ett strandgäng med proffsiga dj´s, livemusiker och gästartister från Stockholm, Göteborg och södra Sverige: Silver Surfer, Jean Benetone, Lady Lee, CJ, Mike Dirocco, Sidenote & Oscar Valentin. Svängiga namn som svänger på Badkrukan hela sommaren. Se mer på Instagram @badkrukanbeachclub.

DER UNDER

ECKORNA

San Miguel Fiesta

After Beach och Sunset Sessions på Badkrukan Beachclub varje dag. Game, Sunset & Dance!

Virtuous Vodka Weekend

After Beach och Sunset Sessions på Badkrukan Beachclub. Point, Sunset & Party! Låter mycket coolare när vi skriver det på engelska so here we go: ”Tasteful final VIP-parties on the beach. All sunset and celebrate!” On Badkrukan Beachclub – where else.

Öppettider och åldersgräns på Badkrukan

11:30 till midnatt, vissa datum under tennisveckorna ända fram till 02:00. Bäst att hålla sig uppdaterad på vår hemsida www.badkrukan.nu
På kvällarna gäller 20 årsgräns, även dagtid om man vill handla något med alkohol i.

SUCCÉ SUPÉ BY THE SEA

Gardners är tillbaka

En totalupplevelse som slår det mesta. Tänk de förnämsta – i ordets rätta bemärkelse närodlade – råvarorna. Tillagade av mästerliga kockar. Smaker som dansar ner genom förväntansfulla gommar och landar i överlyckliga magar. Ingredienser från de fyra elementen – jord, vatten, luft och eld.

Gardeners by the Sea:s eleganta växthus nere i hamnen har öppet fram till månadsskiftet juli/augusti, eventuellt någon vecka längre, beroende på väder och vind. En oemotståndligt läcker BBQ-lunch erbjuds varje dag juli månad ut, mellan 11:00 och 17:00 ungefär. Upplägget lyder sålunda: man börjar med att plocka ihop en bricka med småskålar innehållande schyssta tillbehör, som kimchi från egenodlad kål, en välkomponerad chimichurri samt annat gott. Därefter siktar man in sig på grillen och väljer ut sin entrecote, halva hummer eller egna kryddstarka korvar. Här blir man lätt sittande ett tag!

Tio dagar under tennisveckorna har Gardeners by the Sea kvällsöppet. En lång och härlig sittning från senast klockan 19:00 fram tills att man garanterat mätt och belåten beger sig vidare i natten ett antal timmar senare. Restaurangchefen Martin Ohlsson är minst sagt lyrisk när han berättar om vad som står på den unika fem-rätters-menyn:

Alla rätter bottnar i grönsaker vi odlar och plockar själva i säsong. Även om menyn är satt är den levande, det betyder att vi kan variera grönsaker och tillbehör beroende på vad som passar just den dagens skörd. Det gör presentationerna ännu mer spännande. Rätter man faktiskt inte hittar någon annanstans. Fisken köper vi direkt från fiskebåtarna i Båstad hamn. Köttet från gårdar runt på Bjärehalvön.

Även om vi kallar det en fem-rätters-meny så blir det lite drygt tio serveringar, vi fyller på med överraskningar mellan de ordinarie rätterna. Vår hovmästare Fredrik, som var med förra sommaren är tillbaka. Han är fenomenal på viner och har förslag på såväl vinpaket som vin på flaska. Med avec förstås. Dessa kvällar måste bokas i förväg på hemsidan www.willabgarden.se, där man också hittar menyerna.

Vi måste tillägga att Gardeners har en året-runt-öppen lunchrestaurang (måndag – lördagar) ute i Östra Karup, i samma byggnad som Willab Garden. Där kan man även beställa catering. Denna genomfräscha restaurang är en av våra absoluta favoritkollegor inom en mils radie.

Är man ett större sällskap och inte har möjlighet att komma under någon av de datum vi har öppet går det att arrangera något separat. Börja med att kontakta oss via vår hemsida så diskuterar vi oss fram till någon bra lösning.

01

Sporta nära oss

Tennisbanorna och padelbanan bokas via appen Matchi.se. Utegymmet nedanför Hotel Skansen är gratis. Jogga bort mot Malen (2km dit) där det finns en skön slinga. Ta vackra Strandpromenaden i riktning Norrviken, den spänstige fortsätter ut till Kattvik, från Badkrukan T&R ca 12 kilometer.

02

Lyxweekend på Norrvikens Trädgårdar

5-7 juli är Norrviken arena för den första upplagan av The Aurora. Här visas några av världens mest sällsynta bilar, från ikoniska klassiska bilar till moderna hyperbilar upp. Ett tillfälle som positionerar Skandinavien på den internationella arenan för samlarbilar. All info på theaurora.se

03

Lästipsen som räddar sommaren

Anna och Jocke på sköna charmiga Bjäre Bokandel på Köpmansgatan uppe vid torget har traditionsenligt hjälpt oss med en handfull intressanta lästips:

Kameleont av Lena Einhorn, Mord under solen av Anders och Anette De La Motte, In Memoriam av Alice Winn, Grilla av Niklas Ekstedt och Lotta på Bråkmakargatan av Astrid Lindgren och Cecilia Heikkilä.

04

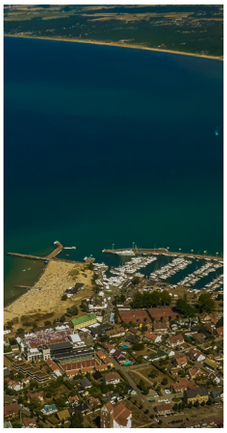

Bastad.com – en helt suverän webbsajt

Allt, precis allt, man behöver veta om vad som händer på Bjärehalvön står att finna på www.bastad.com. Aktiviteter man inte bör missa Öppettider. Förslag på härliga utflykter. Övernattningar, restauranger, caféer, badplatser och evenemang. Spana in!

05

Båt till paradisön

Hallands Väderö är overkligt vacker och unik. Båtresan från Båstad (avgång alldeles intill Bahia längts ute på piren) tar 40 minuter.

Avgår måndag –lördag 25/6 till 10/8. Googla på Väderötrafiken för tidtabell, priser och övrig info.

Rekommenderas varmt!

06

Sandslottstävling - en av sommarens höjdare

Sandslottstävling är faktiskt en lite missvisande titel på detta event.

Man får nämligen bygga nästan precis vad man vill. Vi har haft med en krokodilsjöjungfru, fotbollsstadium och massor av annat. Man tävlar i lag. Det finns ingen åldersgräns vare sig uppåt eller neråt, men det brukar vara ganska låg genomsnittsålder på deltagarna.

Förra sommaren fick både mammor, pappor, far- och morföräldrar hoppa in som assistenter.

Tid och datum är inte riktigt bestämt ännu, det beror på väder och vind. Vi sätter upp anslag på Badkrukan och meddelar i god tid på sociala media.

Sex saker du inte får missa

I SOMMAR

KANOLDS KRÖNIKA

Sommaren. Om det är något de flesta av oss som bor i Sverige är överens om så är det att den är på tok för kort. Personligen tycker jag att ett halvår vore lagom. Från april till september. Våren kunde vara mellan februari och mars, hösten oktober till november och vintern resten, eller allra helst ingen vinter alls om ni frågar mig. Här i Båstad skulle förresten somrarna kunnat få vara hela året runt, men då ska det vara riktiga somrar med badväder varenda dag. Fast det hade inte gjort något ifall det regnade lite då och då – det är faktiskt rätt gott att ta sig ett dopp även i ösregn. De där hiskeliga översvämningarna klarar vi oss dock utan, hörde ni det alla vädergudar?

Enda nackdelarna med sommar för jämnan här i nordvästra Skåne vore att man i så fall inte hade några ljuvliga sommarminnen att tänka tillbaka på eller något somrigt att se fram emot och längta till. Allting skulle flyta ihop. Jag är nämligen helt övertygad om att alla som precis som jag spenderat en kortare eller längre tid i Båstad för evigt bär med sig spår av dessa vistelser i sina hjärtan.

Själv är jag så gammal att mina tidigaste hågkomster härifrån visas i svartvitt när de poppar upp på min hjärnas inre filmduk. Hur jag som liten knatte satt på stenmuren i backen mot tennisen och sprattlade med benen medan Janne Lundqvist, Uffe Schmidt och de utländska spelarna jag då ännu inte lärt mig namnen på knallade förbi.

Alla klädda i helvitt och bärande på sina trunkar bågnande av racket. Det var stort. Jag minns den tonåriga midsommarnatten när jag tillsammans med en tjej simmade ut till flotten och pussades i månskenet. Jag minns den hysteriska Tennislördagen i 1990-talets begynnelse då jag jobbade som entrévärd på nattklubben Grand Slam, iklädd vit badrock, då var Pepe's fortfarande bara ett hål i väggen så kön ringlade sig i tredubbla led från Hotell Skansen ända ner till dit där Fiskekajen ligger idag. Jag minns såklart alla de tjugotals somrar jag hyrde ut solstolar på stranden, då fanns inte Badkrukan, bara en liten kiosk och ett par rätt så nedgångna omklädningsrum.

När dessa rader sätts på pränt är det strax dags för mig att packa bagaget inför 2024 års Båstad-sommar. Varenda en av de drygt 37 biljoner celler i min kropp steppar av lycka. Som de har längtat. Ända sedan september förra året. Till morgondoppet ute på piren. Till den fotsulebrännande sanden på stranden vid Skansenbadet. Till Fiskgrytan på Fiskekajen och Krabbtacosen på Bahia. Till de gigantiska glassarna i Glassboden. Till femrätters-menyn på Gardeners by the Sea. Till den heta pizzan och iskalla ölen i den ljumma solnedgången på Badkrukan Beachclub.

Till alla nya och gamla vänner, inget är som den första återkommande sommarkramen med dem. Till mitt eget lilla Klas-kalas på Badkrukan (jag firar hellre namnsdag än födelsedag – det är mycket roligare). Nu ska jag bara leta upp mina gamla badbrallor och knöla in dem i resväskan så är jag klar för avgång.

Vi ses på beachen.

BOKA FEST HOS OSS - ÄVEN OFF SEASON

Inte bara ”Klas-kalas” har upptäckt vilket schysst ställe Badkrukan är att ha fest på. Under årens lopp har vi huserat allt från jämna födelsedagsmiddagar, pre-wedding-mottagningar, cocktailparties och After Juldags-dopp. Med andra ord kan vi hjälpa till med det mesta när det handlar om att festa. Även på Fiskekajen. Hela året runt.

Jämna födelsedagar

Pre-wedding

Mingel

mm...

Här hittar ni oss!

1. Badkrukan
2. Badkrukans glassbar
3. Fiskekajen
4. Gardners by the Sea
5. Bahia

På stranden och i hamnen. Välkomna!

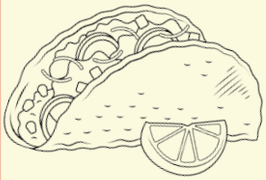

Bahia

Krabbtacos
med koriandermajonnäs och
mangosalsa.

Friterad torskfilé
med dillpommes, tartarsås och citron

Bahias egna friterade krispiga kycklingfiléer
med lime & tre sorters dipsåser BBQ,
guacamole, chilimajonäs

Egenfriterad Nachos
med pico de gallo, guacamole
och riven manchego

Sötpotatispommes
med picklad rödlök,
riven manchego, lime och koriander
och BBQ- majonnäs

Majskolv
med kryddsmör och manchego.

Friterade Pimiento

Pommes

Grönsallad med soyavinägrett

TILLBEHÖR

Pico de Gallo
Koriandermajonnäs
Mangosalsa
Guacamole
Chilimajonäs
BBQ- Majonäs

Fiskekajen

Nystekt strömming
med potatismos och brynt smör

Smörstekt spättafilé
med nypotatis och remoulads

Fisk & skaldjursgryta
med saffransaioli

Husets stora räkmacka
serveras på hönökaka

Moules frittes
med pommes och saffransaioli

Rygbiff 200gram
med bearnaisesås och pommes

Köttbullar
med potatismos, gräddsås och lingon

Getostsallad
med rostade pinjenötter och
honungsdressing

Löjrom från kalix 40 gram
med klassiska tillbehör

Fiskekajen Toastskagen
med picklad rödlök

DESSERT

Créme brulée

En näve jordgubbar

Badkrukan

PIZZA

Margherita
tomatsås, mozzarella, färska tomater

Funghi
tomatsås, mozzarella, champinjoner, vitlöksdressing, ruccola

Peperoni
tomatsås, mozzarella, peperoni, tryffelcreme, ruccola

Krukans kebabpizza
tomatsås, mozzarella, picklad rödlök, kebab, jalapeños, kebabsås

Prosciutto
tomatsås, mozzarella, prosciutto, pesto, ruccola

Chèvre
tomatsås, mozzarella, chèvre, pinjenötter, honung

Vegetarian
tomatsås, mozzarella, aubergine, soltorkad tomat, zucchini, champinjoner

Lyxkrukan
västerbottenost, löjrom, rödlök, crème fraiche, dill

Nutella
nutellacèrme, jordgubbar

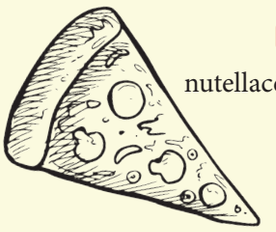

SALLAD & RIBBS

Caesarsallad
romansallad, kyckling, bacon, parmesan, krutonger, caesardressing

Räksallad
räkor, ägg, sallad, gurka, tomat, rödlök, avokado, rhodes island-dressing

Grekisk sallad
fetaost, sallad, gurka, tomat, rödlök, oliver, vinegrette

BBQ-marinerade Ribbs
med coleslaw och pommes

SNACKS OCH TILLTUGG

Nachos med Salsa

Pommes med en dipp
majonnäs / tryffeldipp / guacamole / chedddardipp / parmesandipp

Mezzy fries
pommes, cheddarsås, jalapeños, rödlök, örter

Pulled Pork
med tre st vetetortillas serveras med sallad, pico de gallo, guacamole, salladslök, chiliyoghurt.

BBQ- marinerade ribbs
med coleslaw och pommes

Oliver, Chips, Nötter

QR-koden har många fördelar

Nu har möjligheten att beställa mat och dryck på restauranger via en QR-kod som läses av i mobilen visserligen funnits ett tag, men det finns fortfarande en viss aversion mot fenomenet.

Båstad Hamnrestauranger använder appen WEIQ, här förklarar appens grundare, tillika restaurangälskaren, Josef Weidman fördelarna med QR: ”Man slipper en massa väntan på personal innan kan beställa eller innan man får in notan när man vill betala. Nu behöver man inte heller ladda ner appen WEIQ utan kan scanna en QR kod och komma rakt in i menyn.”

BESTÄLL HÄR!

ACROSS AGENCY är en kreativ produktionsbyrå som tagit sin semester på Badkrukan från och till de sista åren med sina team, som annars skapar Marketing, Events, Aktiviteter, Underhållning, Film & Fotografi för medvetna företag och varumärken - Across the world.

BYRÅ

Byrån grundades egentligen redan 1988 i Sverige, men året 2012 togs namnet ACROSS AGENCY och har sedan dess varit en pålitlig produktionspartner för mode-, motor-och livsstilsvarumärken i Skandinavien och över hela världen.

PALMA

Across Palma, en substudio i Palma de Mallorca öppnades 2016. Idag erbjuds ett antal Business & Pleasure paket för konferens och upplevelser genom byrån på ön. Det filmas och fotograferas även varje kvartal på ön på uppdrag av Skandinaviska uppdragsgivare.

A STUDIO

Idag verkar Across Agency som en konsultbyrå med ett stort nätverk av professionella kreatörer anslutna över hela världen. Jean Benneth Tyrén har navigerat byrån Across Agency i både Skandinavien och på Palma de Mallorca sedan 2012 och driver idag även A STUDIO i Malmö med partners. Ett antal film & fotostudios, musik & audiodesignstudios och konferenslokaler erbjuds kunder och branschkollegor sedan januari 2024 i Frihamnen i Malmö.

TEAM

Byråns historia från 1988 innefattar allt från modevisningar i Paris, till reklamfilmer i Australien, bilmässor i London, frisyrvisningar i Athen och såklart Swedish Open från och till under 25 år, och mycket mer. Idag är Across Agency ett erfaret team som utgår från Malmö, Göteborg, Stockholm & Palma de Mallorca och arbetar gränslöst med att skapa varumärkesupplevelser och även med att visualisera dem genom fotografi & professionell videoproduktion.

JB

Detta året skapar Jean Benneth Events, Aktiviteter & Underhållning, inte bara på Badkrukan för San Miguel, Virtuous Vodka och Motosurf VM, utan även på prestigefulla Aurora på Norrvikens Trädgårdar, HMP Galan, Pink Party på Nordea Open och mycket mer. Han syns även som resident DJ på tennisens semifinaler, finaler & Sunset Tennisarrangemang. Som DJ, Musiker & Underhållningsproducent har JB varit synlig på Båstad Beach de senaste 40 åren och på de klassiska destinationerna Hotel Båstad, Boogie Club, Madison, Grand Slam, Pepes Bodega, Papas, Beachclub Badkrukan, Riviera, Sand, Hotel Skansen, Norrvikens Trädgårdar men nu oftast på glasskiosken vid krukan.

ACROSS AGENCY ©

It's all about your *Brand.*

www.acrossagency.se

SAN MIGUEL FIESTA

VIRTUOUS VODKA VIBES

SILVER SURFERS CLUB

MOTOSURF WORLD CUP WEEK

AFTER BEACH DJ'S ARTISTS
SUNSET SESSIONS BEACHCLUB

ACROSS AGENCY